



Generalitat de Catalunya  
Departament d'Acció Climàtica,  
Alimentació i Agenda Rural

## QUADERN INTEGRAT D'EXPLOTACIÓ



 Definició

### Definició: Què és el QIE?

- El Quadern Integrat d'Explotació (QIE) de Catalunya és el sistema electrònic gratuït proporcionat pel Departament d'Acció Climàtica en què els titulars d'explotacions agràries, han de consignar les dades relatives a la seva activitat agrícola.

- **Quadern Integrat d'Explotació** 

Simplificació de la gestió per a l'agricultor, permetent unificar les actuacions realitzades en una explotació en un **únic aplicatiu**.

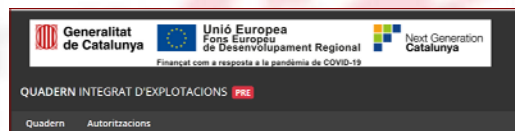

 Generalitat de Catalunya  
Departament d'Acció Climàtica,  
Alimentació i Agenda Rural

## Normativa d'ús sostenible fitosanitaris

 <b>Directiva 2009/128/CE</b> <b>ús sostenible de plaguicides</b>  <b>Previsió 2024/2025</b> <ul style="list-style-type: none"> <li>▪ <b>Proposta de Reglament UE ús sostenible de fitosanitaris</b></li> <li>▪ <b>Reglament UE 2023/564</b>                      -Registre electrònic                      -Aplicable 1 gener 2026</li> </ul>	 <b>Reial Decret 1311/2012 ús sostenible dels fitosanitaris</b> <b>Reial Decret 285/2021</b> emmagatzematge i comercialització  <b>Reial Decret 1050/2022</b> modifica el RD 1311/2012  <b>Reial Decret 1054/2022</b> SIEX i Quadern telemàtic  <b>Ordre APA/204/2023</b> (contingut mínim QIE)  <b>Reial Decret-Ilei 4/2023</b> modifica el RD1054/2022
---	---

## Reial Decret 1054/2022: SIEX i Quadern digital

- Estableix i regula el Sistema Integrat d'Explotacions (SIEX)
- Contingut mínim Registre Explotacions
- Contingut mínim Quadern digital explotació



**I. DISPOSICIONES GENERALES**  
 MINISTERIO DE LA PRESIDENCIA,  
 RELACIONES CON LAS CORTES Y MEMORIA DEMOCRÁTICA

**23054** Real Decreto 1054/2022, de 27 de diciembre, por el que se establece y regula el Sistema de información de explotaciones agrícolas y ganaderas y el Cuaderno digital de explotación agrícola.

Las administraciones públicas agrarias disponen de una gran cantidad de información, proporcionada por los propios agricultores y ganaderos, y por las empresas suministradoras de insumos y equipos al sector agrario, de conformidad con la normativa nacional y de la Unión Europea, en especial en el ámbito de la información agraria y registros censales de explotaciones, la sanidad vegetal y animal, de la higiene de la producción primaria de alimentos, así como de subproductos y residuos agrarios, o en el propio ámbito de las producciones, así como durante la tramitación de subvenciones a estos beneficiarios, con especial mención a las ayudas de la Política Agraria Común (PAC).

Asimismo, los productores agrarios están obligados a gestionar una serie de registros de datos (Inventarios medioambientales, Cuaderno digital de explotación, etc.). Esta información, que se encuentra en estos momentos dispersa, afectando a cada ámbito propio, debe ser unificada, de manera sistemática, en un solo sistema informatizado, lo que, además de las estadísticas emergentes en materia de gestión de la misma, proporcionará a la Administración los datos precisos para el ejercicio de sus funciones en materia agraria y, en su momento, en materia ambiental. Al mismo tiempo, se simplificará la labor de los productores agrarios, a cuya disposición se pondrán, de manera gratuita, los herramientas y procesos digitales precisos, evitando duplicidades en el envío de información a la Administración.

Adicionalmente, la información que se generará va a permitir un indubitable avance en el diseño, ejecución y gestión de las políticas agrarias (y, en su caso, ambientales), en especial de las de fomento, con una repercusión directa en la PAC, en cuyo ámbito se pretende simplificar la presentación por parte de los agricultores de la solicitud única anual en la que se incluyen los distintos datos de ayuda de la PAC, dado que la Administración dispondrá de todos los elementos de juicio precisos para preparar un formulario único sobre los datos requeridos para la gestión de los expedientes. Dado el carácter de habilitación a los Estados miembros para establecer un sistema de sanidad autonómico de sus animales de la PAC, basado en la sanidad y/o en los animales que prevé el artículo 65, apartados 4 y 5, del Reglamento (UE) 2017/2393 del Parlamento Europeo y del Consejo, de 2 de diciembre de 2017.

De manera más amplia, la información unificada posibilitará el cumplimiento del Plan Estratégico Nacional de la Política Agraria Común (PNEC) del Reino de España 2023/2027 y facilitará el de otros indicadores de información en el ámbito ambiental como el cambio climático y la conservación atmosférica, entre otros, incluyendo el seguimiento de indicadores y medidas regulatorias y de bonos incluidos en el mismo, así como el seguimiento de los compromisos del Pacto Verde Europeo. Dicha información debe permitir igualmente un mayor diseño de las actuaciones sectoriales, en especial para conseguir una producción económicamente rentable, pero, al tiempo, respetuosa con el medio ambiente, que contribuya a la lucha contra el cambio climático y la conservación de la biodiversidad.

A su vez, toda la información recopilada permitirá obtener los datos necesarios para el desarrollo, la elaboración y la difusión de las diferentes operaciones estadísticas contempladas en el Plan Estadístico Nacional y en el Programa Estadístico Europeo.

## Ordre APA/204/2023: Contingut mínim registre/quadern

- Contingut mínim Registre autònom d'Explotacions
  - Informació de cada explotació
  - Informació de cada unitat de producció agrícola
- Contingut mínim Quadern digital explotació
  - Informació de cada explotació
  - Informació de cada unitat homogènia de cultiu o DGC
- Integració de dades al SIEX



### I. DISPOSICIONES GENERALES

#### MINISTERIO DE AGRICULTURA, PESCA Y ALIMENTACIÓN

**5099** Orden APA/204/2023, de 28 de febrero, por la que se establece y regula el contenido mínimo del Registro autonómico de explotaciones agrícolas y del Cuaderno digital de explotación agrícola y la cronología de incorporación de fuentes de información en el Sistema de información de explotaciones agrícolas, ganaderas y de la producción agraria.

La puesta en marcha de la nueva Política Agrícola Común (PAC) a partir de 2023, pasando de un modelo basado en el cumplimiento de criterios de elegibilidad a un modelo basado en la consecución de determinados indicadores de rendimiento, trae consigo cambios importantes en los sistemas de gestión de la información. Este nuevo sistema requiere un adecuado proceso de seguimiento y gestión de las explotaciones agrícolas y ganaderas, que asegure que se realice de manera íntegra y puntual.

Este cambio de modelo de la PAC supone la digitalización completa de todos los datos que se utilizan por la administración para la relación con los agricultores y ganaderos, lo que además debe suponer una implicación de determinados procedimientos y la inclusión en el sistema de otros elementos que permitan gestionar la obtención de los indicadores que se establezcan.

En este contexto, se dicta el Real Decreto 1054/2022, de 27 de diciembre, por el que se establece y regula el Sistema de información de explotaciones agrícolas y ganaderas y de la producción agraria, así como el Registro autonómico de explotaciones agrícolas (en adelante REA) y el Cuaderno digital de explotación agrícola (en adelante CUE).

De acuerdo con el apartado primero de la disposición final séptima del Real Decreto 1054/2022, de 27 de diciembre, se invita al Ministerio de Agricultura, Pesca y Alimentación a desarrollar mediante orden el contenido mínimo del REA y del CUE que debe actualizarse en el sistema informático central del Ministerio de Agricultura, Pesca y Alimentación mencionado en los artículos 6.6 y 6.2 del Real Decreto 1054/2022, de 27 de diciembre, y el alcance y la cronología para la migración de los conjuntos de los datos previstos en los registros de la disposición adicional tercera en el Sistema de información de explotaciones agrícolas y ganaderas y de la producción agraria (en adelante SIEX) conforme al artículo 4 del Real Decreto 1054/2022, de 27 de diciembre, así como de que la orden pueda remitir a una resolución del Secretario General de Agricultura y Alimentación en que se especifiquen detalles técnicos que no configuren la imposición de nuevas obligaciones de comunicación a los titulares de las explotaciones agrícolas y empresas conexas ni afecte a su estatuto jurídico de otro modo.

De este modo, se aprueba la presente orden ministerial, con el fin de desarrollar los elementos de este Sistema de información de explotaciones que permitan la consecución de los objetivos contemplados en el artículo 3 del Real Decreto 1054/2022, de 27 de diciembre.

En el proceso de elaboración de esta orden ministerial se ha consultado a las comunidades autónomas y las entidades representativas de los sectores afectados.

Se dicta en virtud de la disposición final séptima del Real Decreto 1054/2022, de 27 de diciembre, y al amparo de lo dispuesto por el artículo 149.1, numeral 13.1.14 y 21.1 de la Constitución Española, que atribuyen al Estado, respectivamente, las competencias exclusivas en materia de bases y coordinación de la planificación general de la actividad económica, de bases y coordinación general de la sanidad, y de legislación básica sobre protección del medio ambiente, sin perjuicio de las facultades de las comunidades autónomas de establecer normas adicionales de protección.

En la elaboración de esta norma se han observado los principios de buena regulación previstos en el artículo 129 de la Ley 39/2015 de 1 de octubre, del

## ON ANEM?



Pacte Verd Europeu



Estratègia de la granja a la taula

## Objectius 2030



## Definició: Què és el QIE?



## Què és el SIEX?



El Sistema de Información de Explotaciones Agrarias (SIEX) perseguirá la interoperabilidad entre las distintas fuentes de información disponibles de los sectores agrícola, ganadero y forestal.

<https://www.fega.gob.es/es/content/siex>

## Quin és el contingut mínim que marca el RD?

- Dades generals del cultiu a cada parcel·la agrícola.
- Tractaments fitosanitaris.
- Fertilització.
- Altres aspectes que es recullin a la respectiva normativa sectorial reguladora.



## L'Ordre APA/204/2023 afegeix:

- ❑ *Se proporcionarán los datos relativos a la identificación de las personas físicas o jurídicas que intervienen en el asesoramiento del tratamiento fitosanitario, como fecha de la validación por parte del asesor, nombre y apellidos o razón social del asesor, NIF y código ROPO.*
- ❑ *Se incorporará información relativa a la problemática fitosanitaria y a justificación de la actuación. En relación con los medios de defensa sanitaria, se especificará el tipo de medida empleada, la cantidad y unidad de medida y el Registro de determinados medios de defensa fitosanitaria (MDF) cuando proceda.*

## Qui haurà de fer el QIE?

- ❑ Totes aquelles explotacions agràries que produeixin aliments dins de la cadena alimentària
  - Quedaran exemptes aquelles finques que dediquin la seva producció a l'autoconsum.
- ❑ Els titulars de les explotacions seran els responsables de la veracitat de les dades del quadern.
- ❑ L'autoritat competent serà la responsable de l'ús de la informació del quadern.



## Registre de les explotacions – SIDEAC/DUN

- En ell s'ha de reflectir:
  - Dades generals de les explotacions.
  - Dades del titular o representant autoritzat.
  - Dades associacions, socis i altres figures associades a l'explotació.
  - Rendiment econòmic.
  - Dades de les edificacions i instal·lacions.
  - Dades de maquinària i equips.
  - Dades de superfícies i dels cultius.

QUI SÓC?



## Quadern Integrat Explotacions

- En ell s'ha de reflectir:
  - Tractaments fitosanitaris
  - Fertilització
  - Reg
  - Collita comercialitzada/venda directa
  - Analítiques

COM HO FAIG?



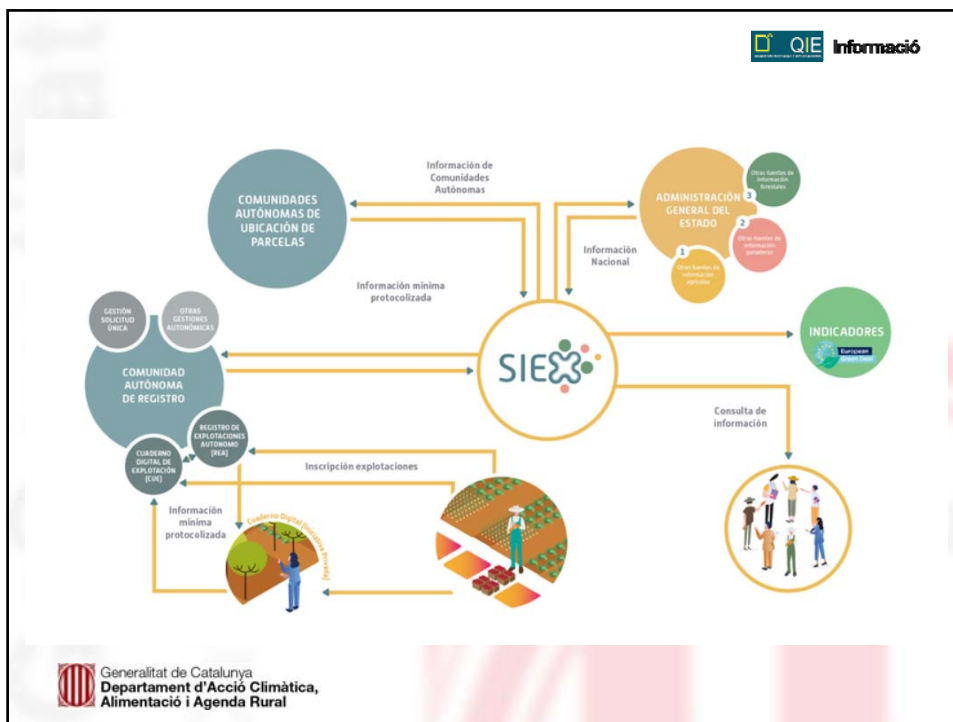

QIE Dades

## Real Decret-Llei 4/2023 modificació d'entrada en vigor del QIE

Resum	Característiques explotació	Inici Obligatorietat QIE
Explotacions grans i les que tinguin hivernacle i demanin ecorègims	<b>Explotacions que disposin d'alguna de les dimensions següents:</b> <ul style="list-style-type: none"> <li>&gt; 30 ha de terres de cultiu</li> <li>&gt; 30 ha de pastures permanents</li> <li>&gt; 10 ha de cultius permanents</li> <li>&gt; 5 ha de regadiu dins del total de la seva superfície</li> </ul> Explotacions que disposin d'alguna parcel·la d'hivernacle <b>Explotacions que demanin ajuts inclosos en el Real Decret 1048/2022*</b>	<b>01/09/2023</b>
Explotacions grans i les que tinguin hivernacle	<b>Explotacions que disposin d'alguna de les dimensions següents:</b> <ul style="list-style-type: none"> <li>&gt; 30 ha de terres de cultiu</li> <li>&gt; 30 ha de pastures permanents</li> <li>&gt; 10 ha de cultius permanents</li> <li>&gt; 5 ha de regadiu dins del total de la seva superfície</li> </ul> Explotacions que disposin d'alguna parcel·la d'hivernacle	<b>01/01/2024</b>
Explotacions petites i demanin ecorègims	<b>Totes les explotacions que demanin ajuts inclosos en el Real Decret 1048/2022*</b>	<b>01/09/2024</b>
Explotacions petites	<b>Totes les explotacions</b>	<b>01/01/2025</b>

\*Real Decret 1048/2022, de 27 de desembre, sobre l'aplicació a partir de 2023, de les intervencions en forma de pagaments directes i l'establiment de requisits comuns en el marc del Pla Estratègic de la Política Agrícola Comuna, i la regulació de la sol·licitud única del sistema integrat de gestió i control. (Inclosos ecorègims i producció sostenible de l'arròs).



**Explotacions obligades a complimentar el QIE l'1 de setembre del 2023:**

Explotacions obligades: Condició A+ Condició B		Dades a consignar
Condició A Característiques de l'explotació	Condició B Sol·licitants d'algun <b>ecorègim</b> del Reial Decret 1048/2022	
Explotacions que disposin d'alguna de les dimensions següents:  > 30 ha de terres de cultiu  > 30 ha de pastures permanents  > 10 ha de cultius permanents  > 5 ha de regadiu dins del total de la seva superfície	Article 29: <b>Ecorègim</b> d'Agricultura de carboni i agroecologia: Pastura extensiva, sega i biodiversitat a les superfícies de pastures mediterrànies.	Registrar les dates entrada/sortida de l'activitat de pastura si els animals estan a >10 Km de la explotació.
	Article 31: Beneficiaris i descripció de la pràctica d'establiment d'illes de biodiversitat a les superfícies de pastures o sega sostenible.	Registrar la data de sega, conreu, sembra o pasturatge.
Explotacions que disposin d'alguna parcel·la d'hivernacle	Article 35: <b>Ecorègim</b> d'Agricultura de carboni i agroecologia: rotació de cultius i sembra directa a terres de cultiu de regadiu.	Registrar les operacions d'aportació de nutrients i matèria orgànica al sòl agrari i d'aigua de reg.
	Article 42: Descripció de la pràctica de cobertes vegetals espontànies o sembrades en cultius llienyosos.	Registrar la data d'establiment de la coberta vegetal (sembrada o espontània), tipus de manteniment que fa de la coberta, amplada de coberta i amplada lliure de la projecció de la copa.
	Article 43: Descripció de la pràctica de cobertes inertes de restes de poda.	Registrar la data d'establiment de la coberta inerta abans de 1 de març, l'amplada de la coberta i l'amplada de projecció de la copa.
	Article 45: Agroecologia: <b>Ecorègim</b> d'espais de biodiversitat. Aplicació a cultius sota aigua.	Registrar la data de sembra, inundació i drenatges. Registrar aportació de nutrients, matèria orgànica i reg.

# SETEMBRE 2023

<b>Número total explotacions DUN</b>	<b>47.556</b>
<b>Número explotacions amb obligació de fer QIE 1/9/2023</b>	<b>16.326</b>
<b>Número explotacions amb obligació de fer QIE 1/7/2024</b>	<b>31.230</b>





## Com entrarem al QIE?

---



## Noves delimitacions gràfiques

- **DELIMITACIÓ GRÀFICA CULTIU (DGC):** És la unitat mínima de treball en el QIE i és la part de superfície utilitzada per a un determinat cultiu, per un determinat titular, sistema d'explotació o una altra pràctica agrària pertinent i situada dins els límits d'un recinte SIGPAC.
- **UNITAT HOMOGÈNIA ACTUACIÓ (UHA):** Una UHA és tota superfície utilitzada per: un determinat cultiu (espècie), un mateix titular i un mateix sistema d'explotació, secà o regadiu. Les UHA no són estables en el temps i s'utilitzen per a facilitar l'emplenament del quadern.

## Noves delimitacions gràfiques



DELIMITACIONS GRÀFiques DE CULTIUS (DGC)

Límit Parcel·la SIGPAC   
 Límit Recinte SIGPAC 

## Noves delimitacions gràfiques



★ UHA 1

☆ UHA 2

✦ UHA 3

Límit Parcel·la SIGPAC  
Límit Recinte SIGPAC

## Objectius 2030 - Catalunya

### PRODUCCIÓ AGRÀRIA SOSTENIBLE (PAS)



Nou model productiu que permet avaluar, classificar i reconèixer les explotacions agrícoles i ramaderes catalanes segons el seu nivell de sostenibilitat des de la triple vessant (ambiental, social i econòmica), de forma objectiva i quantitativa.



La PAS vol posar en valor la feina ben feta de les explotacions que s'esforcen per assolir nous reptes en matèria de sostenibilitat, fent compatibles la producció d'aliments i la conservació de recursos, preservant el medi ambient; i sense oblidar l'assoliment de fites socials i econòmiques.



Aquest sistema de producció permet la certificació pública i voluntària com a via de diferenciació de productes que provinquin d'aquestes explotacions sostenibles i possibilita que aquest missatge arribi als consumidors.

## Quadern digital

públic



QUADERNS COMERCIALS

### Obligatori

Les dades per normativa general i sectorial: SIEX, nous ajuts PAC, normativa fitosanitaris, normativa fertilitzants...

+

### Adicional

Les dades descrites a la norma tècnica de la Producció Agrària Sostenible (PAS)

Amb un petit esforç més



=

**Informe de sostenibilitat**

## Calculadora de la sostenibilitat

DIGITALITZACIÓ DEL SECTOR AGRARI

Agricultura

Que oferirà el DACC



QUADERNS COMERCIALS

CALCULADORA SOSTENIBILITAT

Integrada al QIE

Informe de sostenibilitat



## Pla de comunicació

□ Pàgina web:

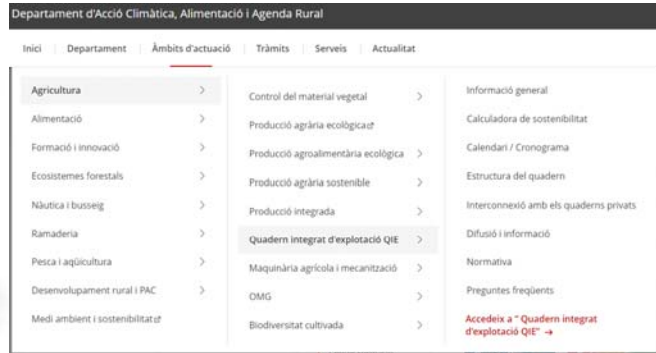

□ Bústia de contacte: [quaderndigital.accioclimatica@gencat.cat](mailto:quaderndigital.accioclimatica@gencat.cat)

### Quadern integrat d'explotació QIE



El Quadern Integrat d'Explotació (QIE) de Catalunya és el sistema electrònic proporcionat pel Departament en què els titulars d'explotacions agràries han de consignar les dades relatives a la seva explotació agrícola: situacions fitosanitàries, aplicació de fertilitzants, regis practicats, així com altres pràctiques agràries i informació indispensable relativa a la gestió de les explotacions.

- El principal avantatge del Quadern Integrat d'Explotació és la simplificació de la gestió per a l'agricultor, permetent unificar les actuacions realitzades en una única aplicació, facilità el tractament de dades i la conservació dels registres a les explotacions agràries.
- Entrada de totes les actuacions agrícoles realitzades en una explotació de manera àgil.
- Integració del nivell de gestió de fertilitzants i dels elements reguladors vinculats a la Producció Agrícola Ecològica, Producció Integrada, Producció Agrícola Sostenible i Ajuts agroambientals, entre d'altres.
- Facilita informació a l'autoritat competent de manera telemàtica, tal com s'estableix per normativa.
- Gestió eficient de la PAC segons el sistema d'indicadors del "New Delivery Model" i el compliment i seguiment de les estratègies "de la granja a la taula" i de biodiversitat, ornit del sector verda.



Accés a l'aplicació  
 (Disponible a partir de l'1 de juliol)

**Destaquem**  
 Bústia de contacte  
[quaderndigital.accioclimatica@gencat.cat](mailto:quaderndigital.accioclimatica@gencat.cat)

Informació general	Estructura del quadern	Normativa	Calendari
Interconnexió amb els quaderns privats	Calculadora de sostenibilitat	Difusió i informació	Preguntes freqüents

## Preguntes freqüents

- 1. La digitalització afecta la PAC?
- 2. Quins beneficis tindrà digitalitzar el quadern de camp?
- 3. Quina és la data límit per la digitalització?
- 4. Quin termini tenim per fer un apunt?
- 5. Quin termini tenim per modificar l'apunt?
- 6. A Catalunya podem fer servir el CUE?
- 7. Quin quadern hauran d'utilitzar aquells agricultors que tinguin alguna parcel·la fora de Catalunya?
- 8. Si faig els meus apunts en un quadern comercial, hauré de fer els apunts també al QIE?

