



Generalitat de Catalunya
**Departament d'Acció Climàtica,
Alimentació i Agenda Rural**

SECTOR DEL BOVÍ DE LLET
Recull estadístic
18 de juliol de 2023

SECRETARIA GENERAL
Gabinet Tècnic
Servei d'Estadística i Preus Agroalimentaris

SECTOR DEL BOVÍ DE LLET

INDEX

1. ESTRUCTURA DE LA PRODUCCIÓ DEL BOVÍ DE LLET
2. Producció: EVOLUCIÓ DEL NOMBRE DE VAQUES D'APTITUD LLETERA (CAPS)
3. Producció: ENTREGUES DE LLET CRUA DE VACA A PRIMERS COMPRADORS
4. COMERÇ EXTERIOR
5. PREUS PERCEBUTS PEL PAGÈS: BOVÍ DE LLET
6. ÍNDEX EVOLUCIÓ DE PREUS – LLET
7. PREUS LLET. MERCATS REPRESENTATIUS UNIÓ EUROPEA
8. CONSUM DE LLET



SECTOR DEL BOVÍ DE LLET

ESTRUCTURA DE LA PRODUCCIÓ DE BOVÍ D'APTITUD LLETERA

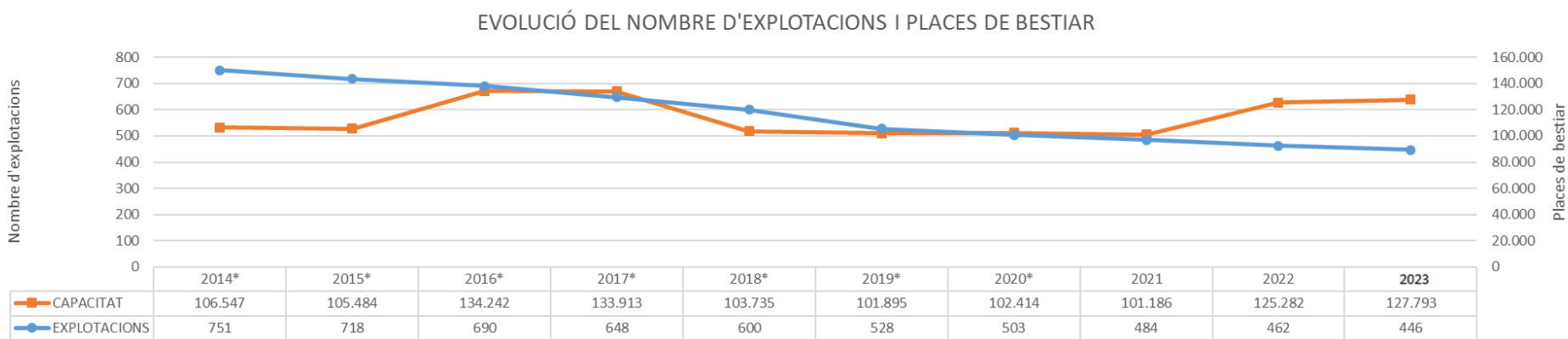

Font: GTR (Gestió Telemàtica Ramadera) a partir del 2021.

*Fins al 2020, SIR (Sistema d'Informació Ramadera); base de dades autonòmica que conté el Registre d'Explotacions Ramaderes i que traspasa la informació diàriament a la base de dades estatal REGA (Registre General d'Explotacions Ramaderes).

Explotacions Actives. Reproducció per a producció de llet. No es comptabilitza l'autoconsum.

SECTOR DEL BOVÍ DE LLET

CENS: EVOLUCIÓ DEL NOMBRE DE VAQUES D'APTITUD LLETERA

Any	Catalunya	Espanya	Representació
2010	74.283	846.691	8,77%
2011	74.545	797.894	9,34%
2012	73.374	827.207	8,87%
2013	73.295	844.059	8,68%
2014	75.207	844.791	8,90%
2015	76.649	844.114	9,08%
2016	75.799	834.453	9,08%
2017	76.021	823.390	9,23%
2018	75.012	825.177	9,09%
2019	73.931	812.874	9,10%
2020	73.726	810.737	9,09%
2021	77.415	808.855	9,57%
2022	71.147	809.987	8,78%
Mitjana	74.938	826.687	9,06%

Es consideren les races Frisona, Fleckvieh, Jersey, Ayrshire i Guernsey.

Font: fins al 2020 SIR (Sistema d'Informació Ramadera); base de dades autonòmica que conté el Registre d'Explotacions Ramaderes i que traspasa la informació diàriament a la base de dades estatal REGA (Registre General d'Explotacions Ramaderes).

GTR (Gestió Telemàtica Ramadera) a partir del 2021.

<http://agricultura.gencat.cat/ca/departament/estadistiques/ramaderia/nombre-efectius/bovi/>

MAPA (Ministerio de agricultura, pesca y alimentación)

<https://www.mapa.gob.es/es/estadistica/temas/estadisticas-agrarias/ganaderia/encuestas-ganaderas/default.aspx>



SECTOR DEL BOVÍ DE LLET

PRODUCCIÓ DE LLET DE BOVÍ A CATALUNYA

Entregues llet crua de vaca a primers compradors.
Total Catalunya

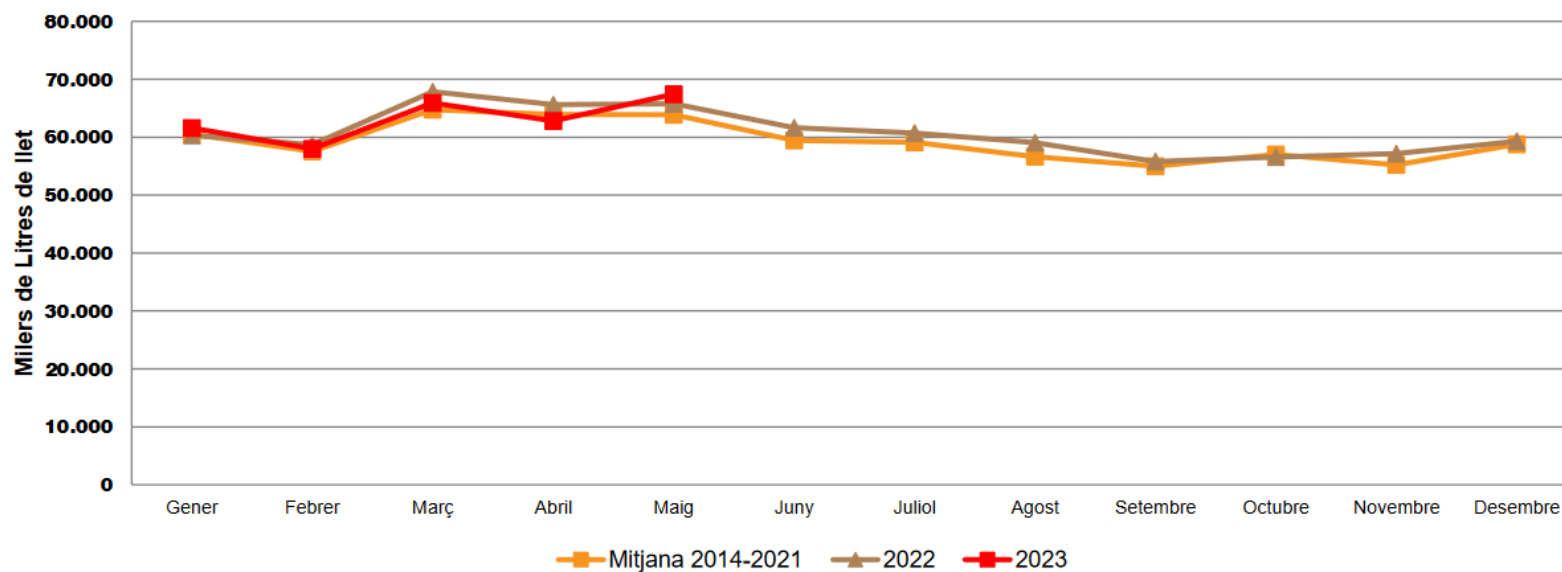

Font: Dades elaborades pel Servei d'Estadística i Preus Agroalimentaris, Gabinet Tècnic. DACC, segons les Declaracions a l'AICA de les darreres dades d'entregues de llet a compradors autoritzats.

<http://agricultura.gencat.cat/ca/departament/estadistiques/ramaderia/sectors-ramaders/bovi-llet/produccions-llet>

SECTOR DEL BOVÍ DE LLET

COMERÇ EXTERIOR DE LLET - CATALUNYA 2018- fins abril de 2023 – Milers €

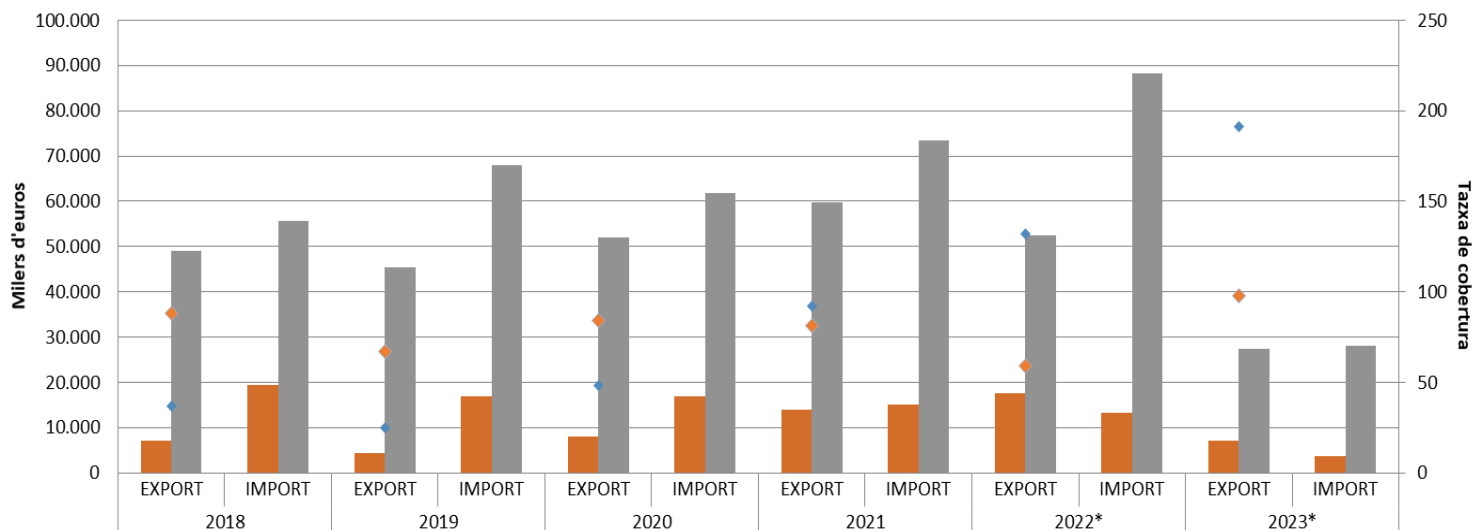

■ Llet i nata (crema) Sense concentrar	7.191,88	19.437,44	4.262,24	16.998,29	8.085,67	16.798,46	13.957,15	15.185,20	17.532,94	13.299,18	7.099,63	3.714,37
■ Llet i nata (crema) Concentrat	49.105,45	55.653,33	45.452,31	67.885,85	52.039,52	61.696,79	59.652,17	73.363,94	52.384,40	88.283,49	27.386,87	28.036,51
◆ Taxa de cobertura Llet i nata (crema) Sense concentrar	37,00		25,07		48,13		91,91		131,83		191,14	
◆ Taxa de cobertura Llet i nata (crema) Concentrat	88,23		66,95		84,35		81,31		59,34		97,68	

Font: DataComex – Ministerio de Industria, Comercio y Turismo:

https://comercio.serviciosmin.gob.es/Datacomex/principal_comex_es.aspx

*2022: Dades provisionals.

*2023: Dades fins a l'abril

SECTOR DEL BOVÍ DE LLET

COMERÇ EXTERIOR DE LLET - CATALUNYA 2018- fins abril de 2023 – Tones.

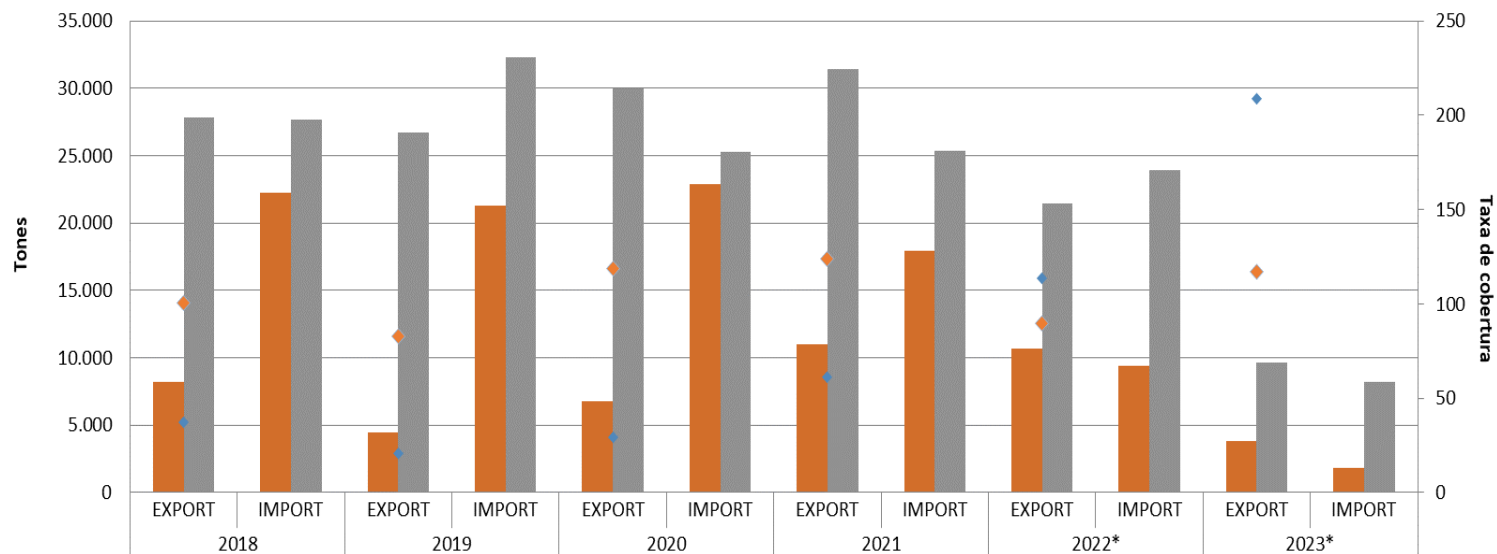

■ Llet i nata (crema) Sense concentrar	8.253,83	22.275,72	4.441,57	21.265,35	6.753,38	22.894,80	10.970,15	17.916,41	10.688,93	9.409,04	3.844,92	1.843,37
■ Llet i nata (crema) Concentrat	27.799,43	27.662,03	26.685,20	32.270,59	30.029,54	25.252,47	31.405,75	25.341,41	21.432,29	23.927,64	9.621,07	8.199,89
◆ Taxa de cobertura Llet i nata (crema) Sense concentrar	37,05		20,89		29,50		61,23		113,60		208,58	
◆ Taxa de cobertura Llet i nata (crema) Concentrat	100,50		82,69		118,92		123,93		89,57		117,33	

Font: DataComex – Ministerio de Industria, Comercio y Turismo:

https://comercio.serviciosmin.gob.es/Datacomex/principal_comex_es.aspx

*2022: Dades provisionals.

*2023: Dades fins a l'abril

SECTOR DEL BOVÍ DE LLET

PREUS PERCEBUTS PEL PAGÈS. 2015-2023* CATALUNYA

PRODUCTES RAMADERS: LLET DE VACA

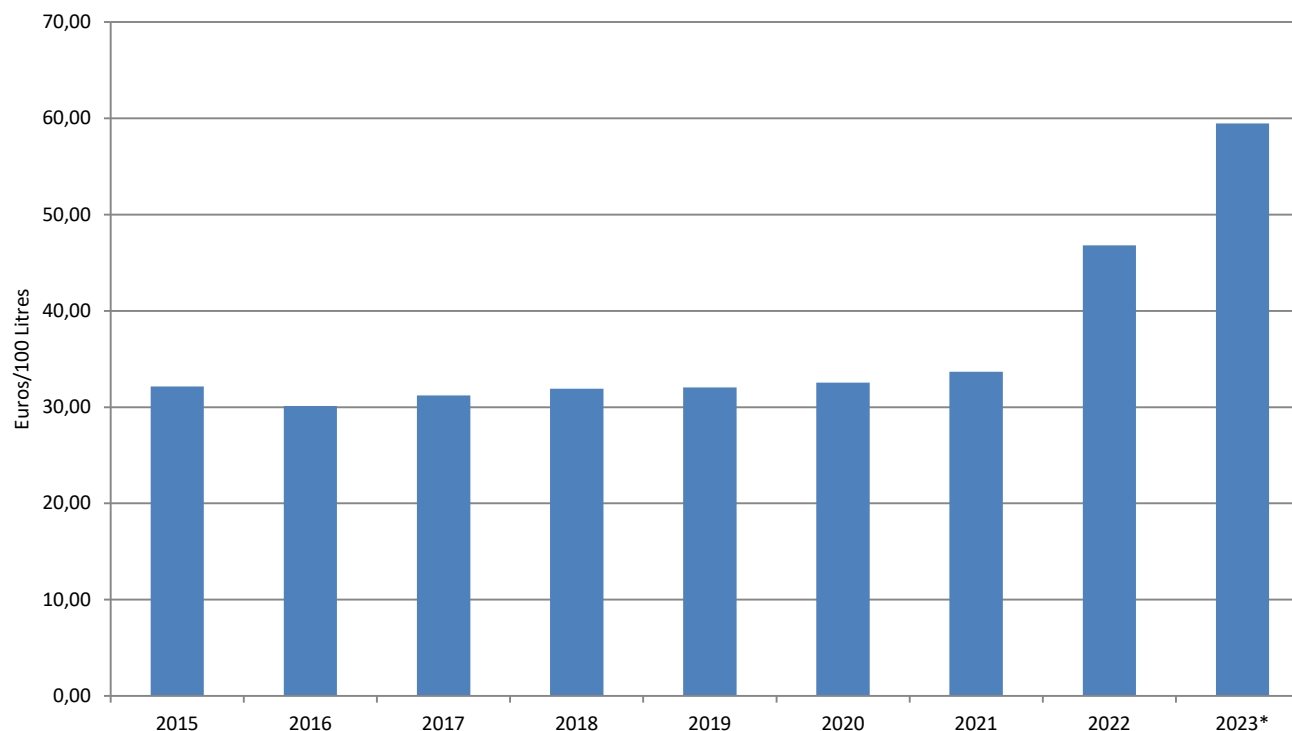

*2023 dades fins l'abril

Font:: Servei d'Estadística i Preus Agroalimentaris - DACC

SECTOR DEL BOVÍ DE LLET

ÍNDIX EVOLUCIÓ DE PREUS: LLET

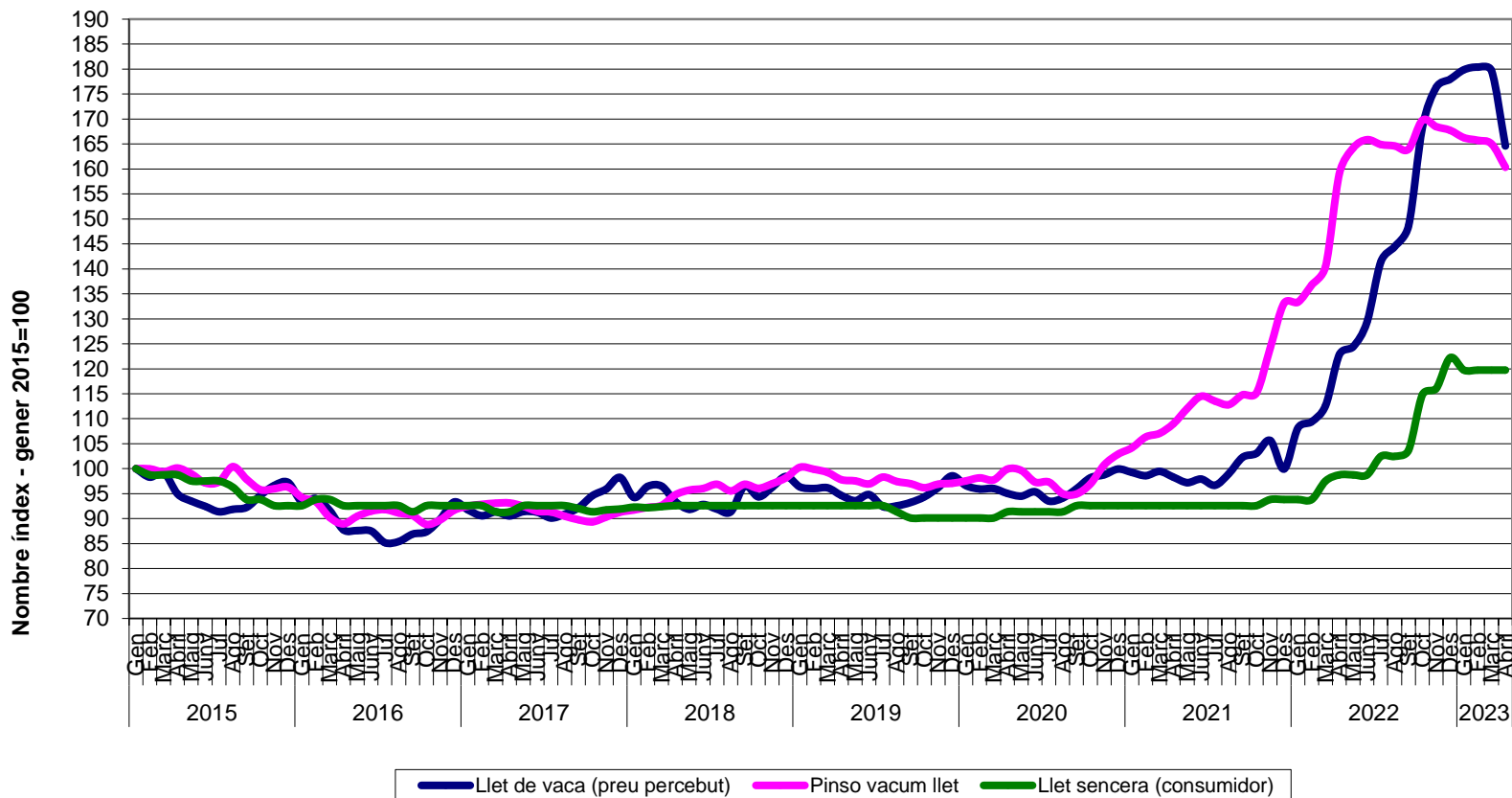

SECTOR DEL BOVÍ DE LLET

PREUS EN MERCATS REPRESENTATIUS: PREU LLET* - EUROPA

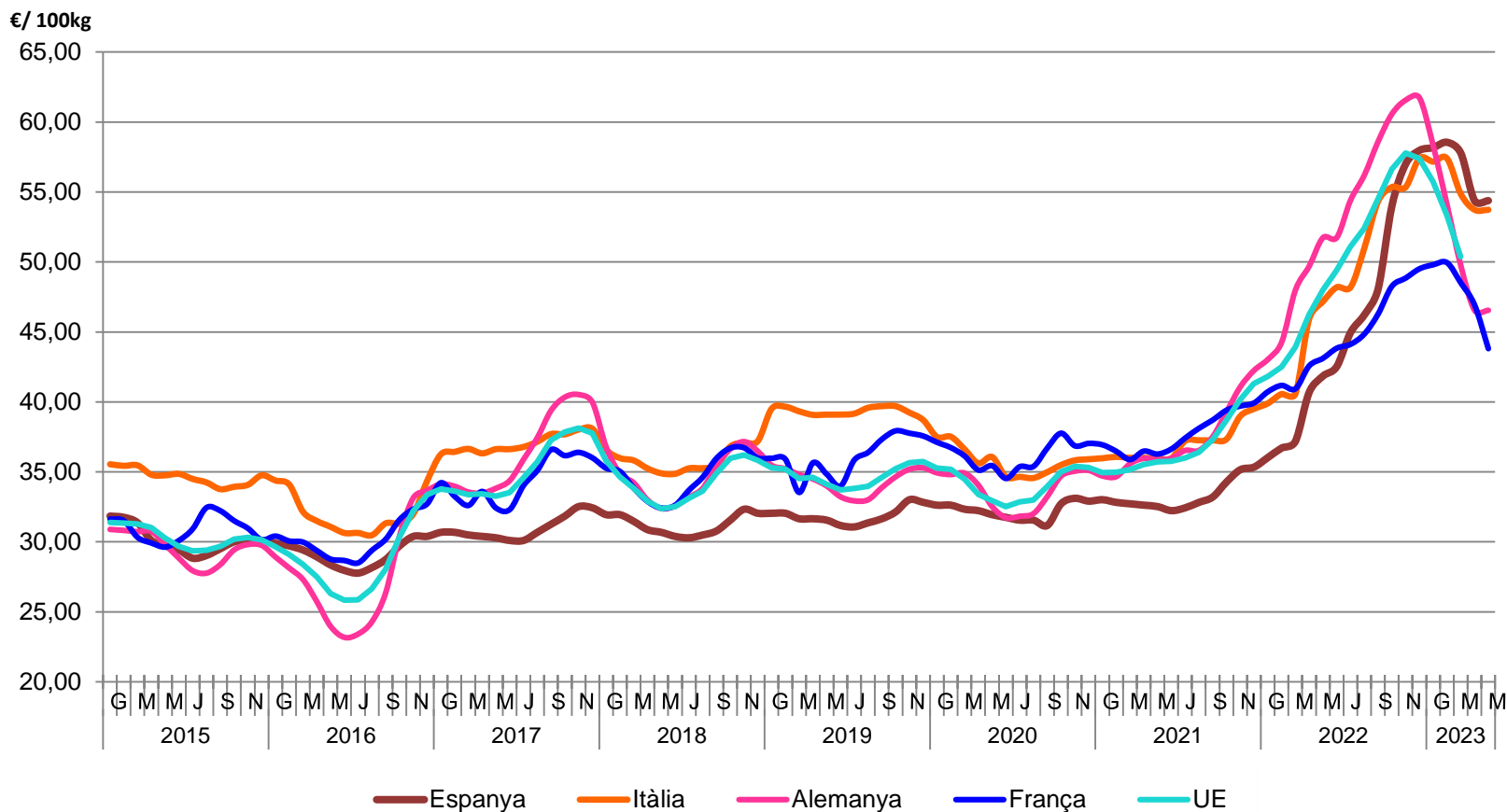

*Llet crua de vaca amb un contingut real de greix, pagada als productors de llet. Reg. UE 479/20101249/2008, 1308/2013

SECTOR DEL BOVÍ DE LLET

CONSUM A LES LLARS A CATALUNYA – LLET LÍQUIDA

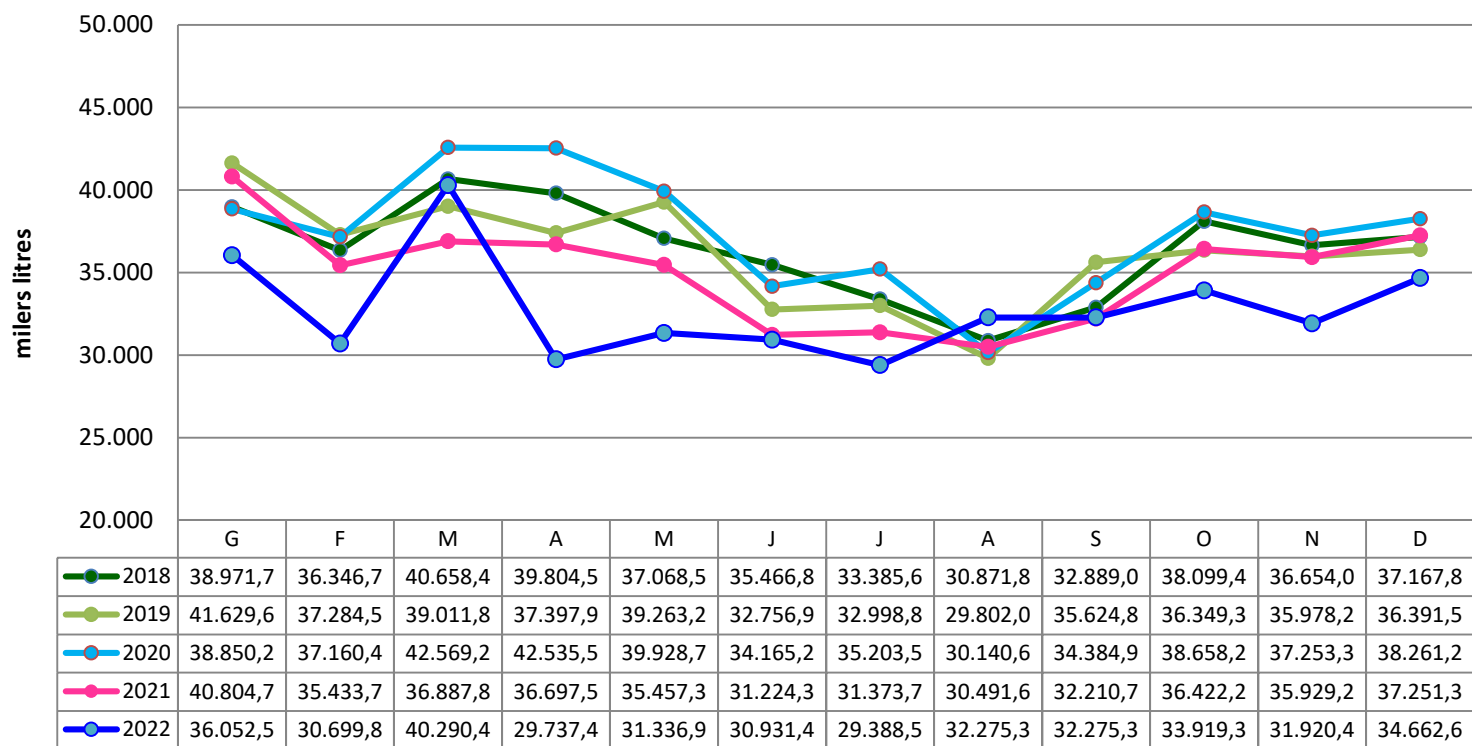

Font: Panel del Consumo. MAPA

SECTOR DEL BOVÍ DE LLET

EVOLUCIÓ MENSUAL DEL CONSUM DE LLET LÍQUIDA A LES LLARS CATALUNYA: 2020-2022*

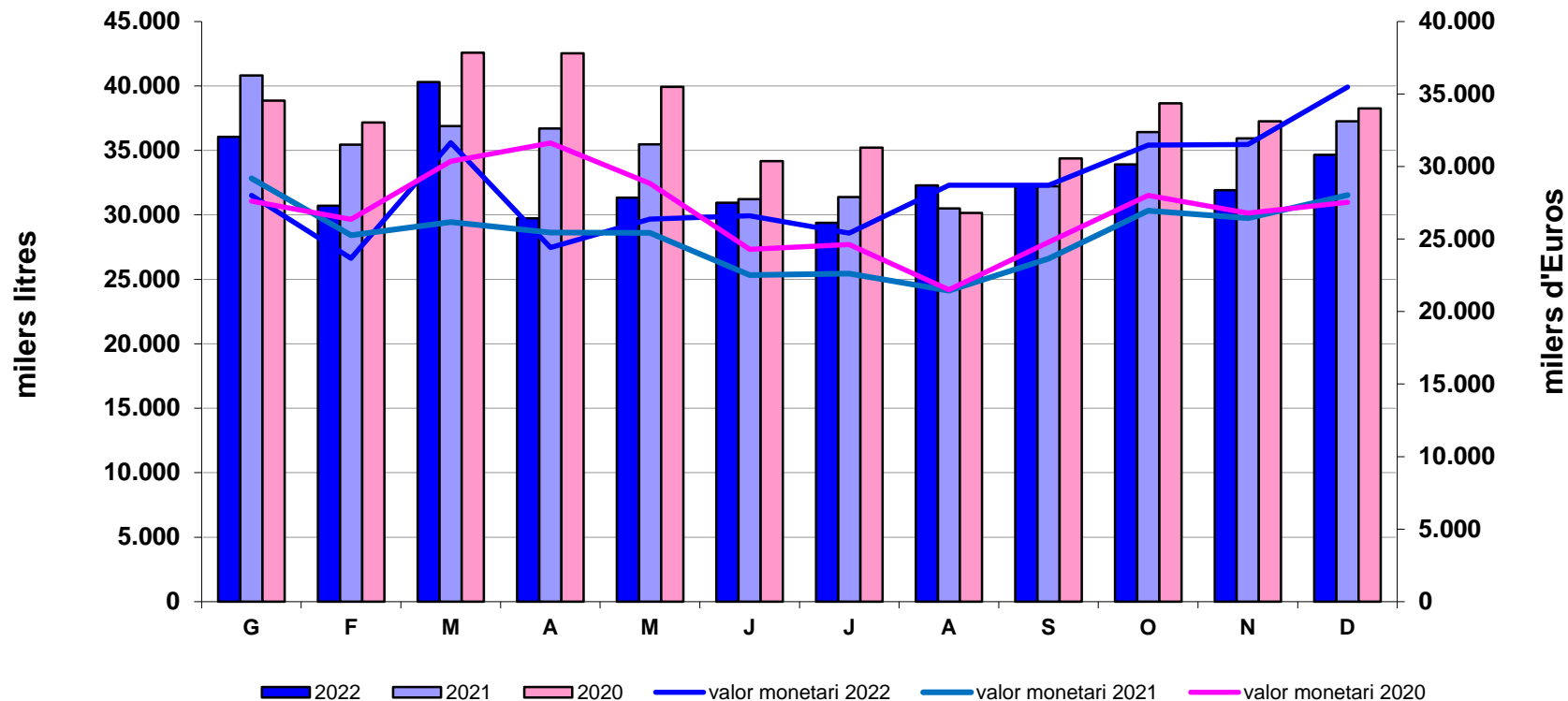

Font: Panel del Consumo. MAPA

SECTOR DEL BOVÍ DE LLET

CONSUM A LES LLARS A CATALUNYA – LLET LÍQUIDA

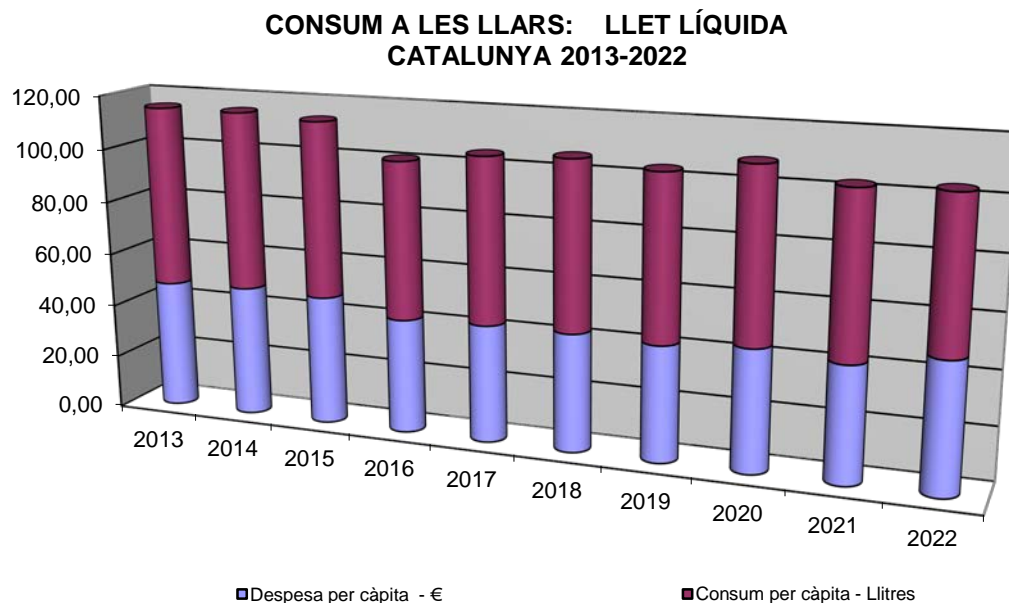

Total llet líquida (=llet a granel+envasada)

Consum per càpita L / any									
2013	2014	2015	2016	2017	2018	2019	2020	2021	2022
67,11	66,20	65,36	58,39	61,21	62,16	60,70	63,16	59,74	55,48
Despesa per càpita € / any									
2013	2014	2015	2016	2017	2018	2019	2020	2021	2022
47,89	48,77	48,12	42,71	43,77	43,98	43,05	45,32	43,09	48,17

SECTOR DEL BOVÍ DE LLET

EVOLUCIÓ MENSUAL DEL CONSUM DE LLET A LES LLARS DE CATALUNYA: 2013-2022

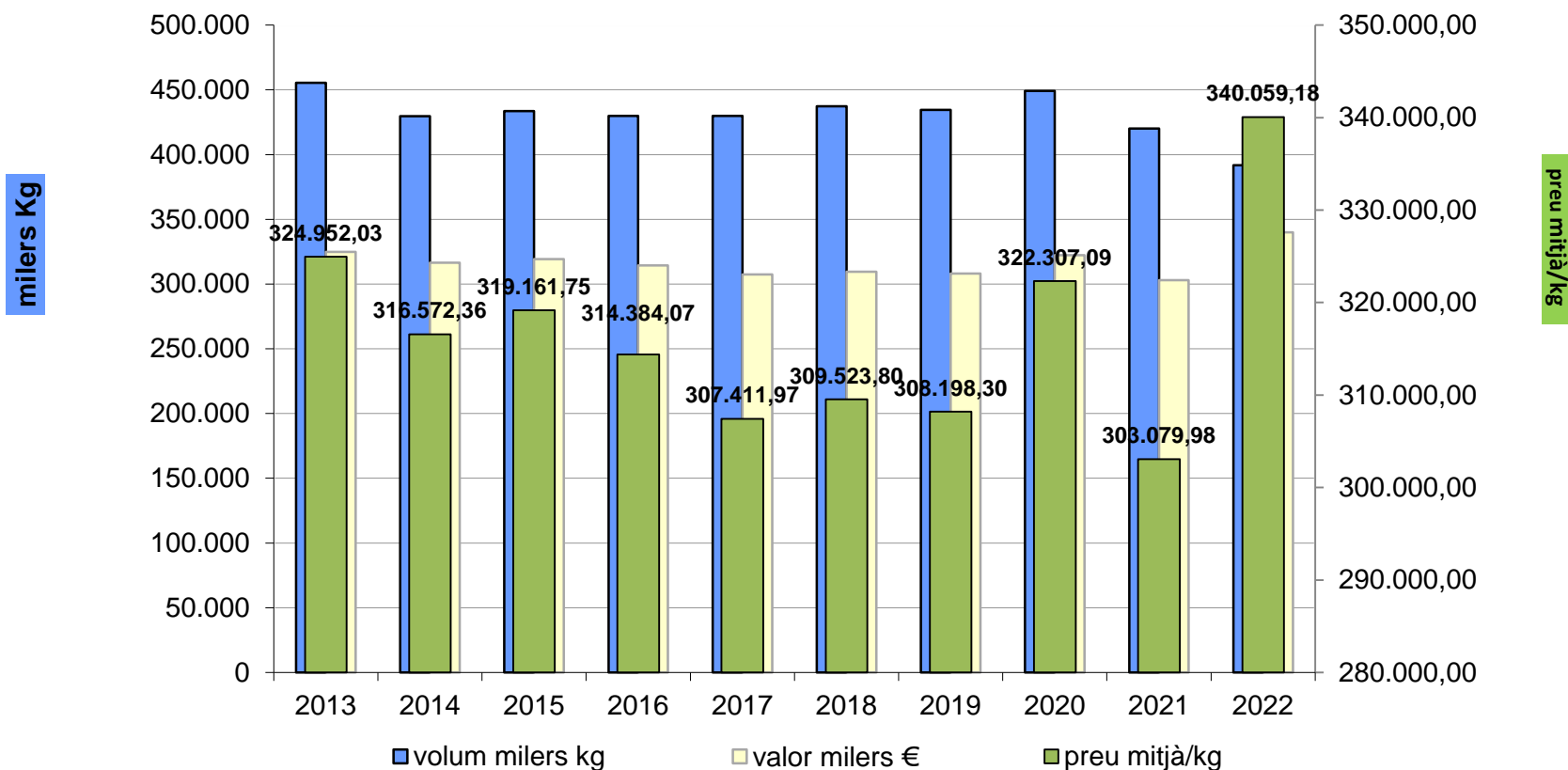

SECTOR DEL BOVÍ DE LLET

CONSUM DE FORMATGE A LES LLARS CATALANES

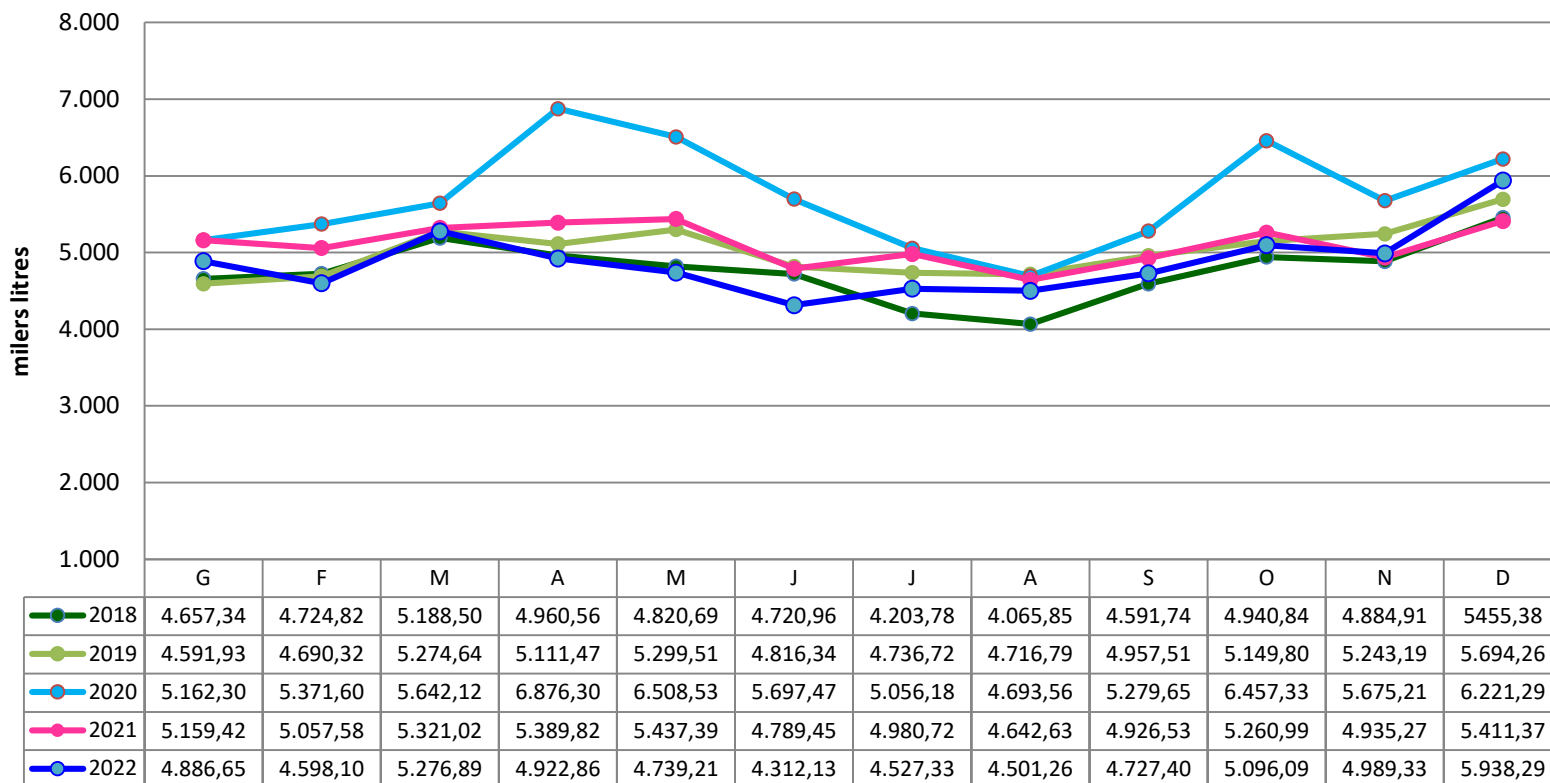

Font: Panel del Consumo. MAPA

SECTOR DEL BOVÍ DE LLET

CONSUM DE IOGURT A LES LLARS CATALANES

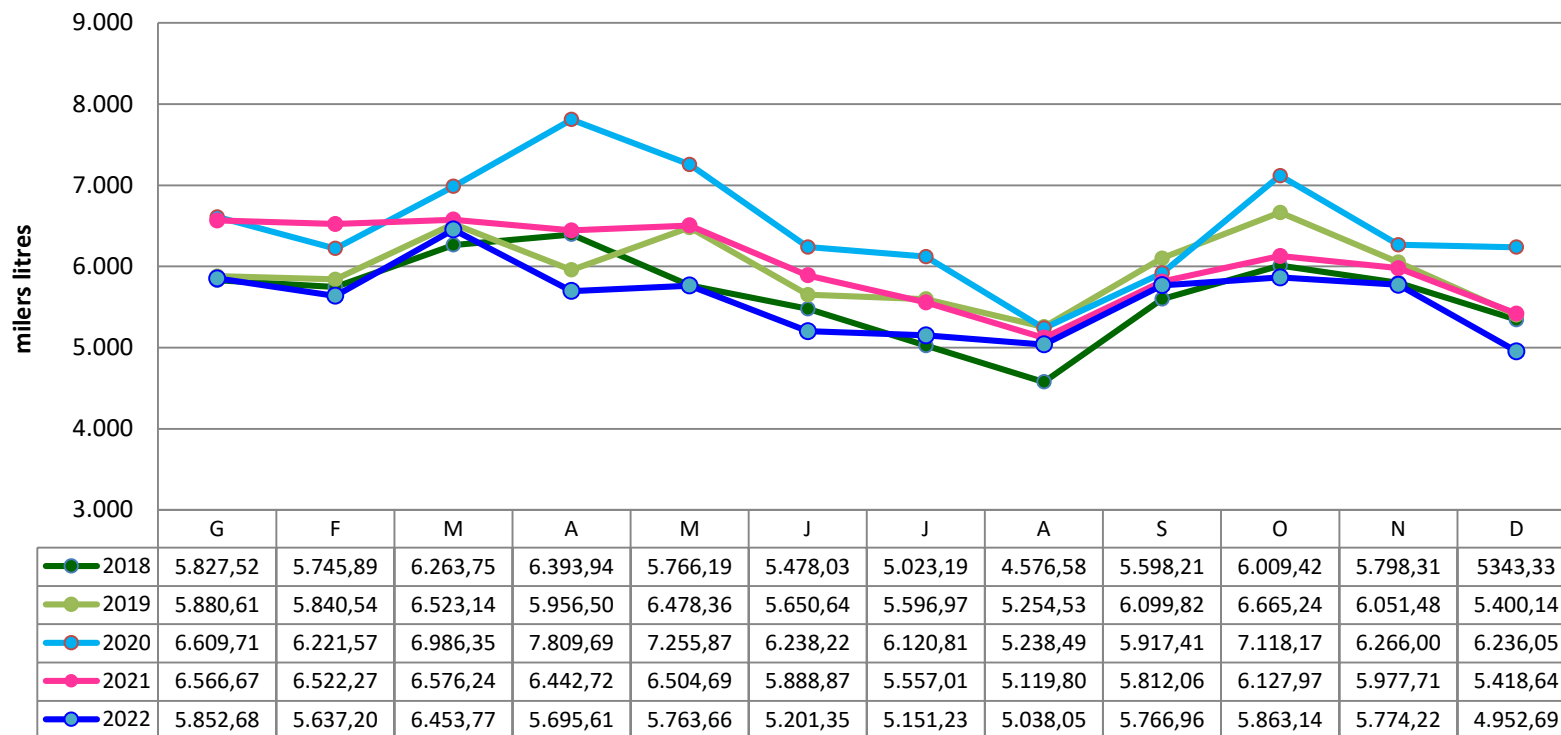

Font: Panel del Consumo. MAPA



Generalitat de Catalunya
**Departament d'Acció Climàtica,
Alimentació i Agenda Rural**

agricultura.gencat.cat