



Generalitat de Catalunya
**Departament d'Acció Climàtica,
Alimentació i Agenda Rural**

SECTOR DEL BOVÍ DE LLET
Recull estadístic
21 de juliol de 2022

SECRETARIA GENERAL
Gabinet Tècnic
Servei d'Estadística i Preus Agroalimentaris

SECTOR DEL BOVÍ DE LLET

INDEX

1. ESTRUCTURA DE LA PRODUCCIÓ DEL BOVÍ DE LLET
2. Producció: EVOLUCIÓ DEL NOMBRE DE VAQUES D'APTITUD LLETERA (CAPS)
3. Producció: ENTREGUES DE LLET CRUA DE VACA A PRIMERS COMPRADORS
4. COMERÇ EXTERIOR
5. PREUS PERCEBUTS PEL PAGÈS: BOVÍ DE LLET
6. ÍNDEX EVOLUCIÓ DE PREUS – LLET
7. PREUS LLET. MERCATS REPRESENTATIUS UNIÓ EUROPEA
8. CONSUM DE LLET

SECTOR DEL BOVÍ DE LLET

ESTRUCTURA DE LA PRODUCCIÓ

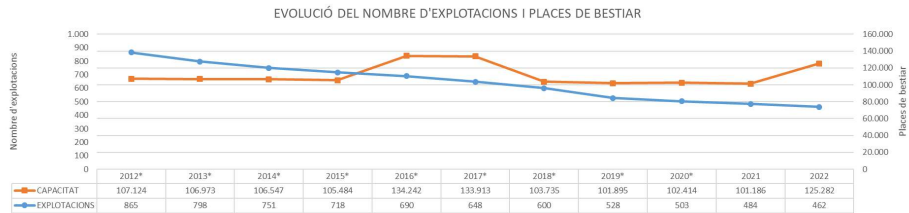

Font: GTR (Gestió Telemàtica Ramadera) a partir del 2021.

*Fins al 2020, SIR (Sistema d'Informació Ramadera); base de dades autonòmica que conté el Registre d'Explotacions Ramaderes i que traspasa la informació diàriament a la base de dades estatal REGA (Registre General d'Explotacions Ramaderes).

GTR (Gestió Telemàtica Ramadera) a partir del 2021.
Explotacions Actives. Reproducció per a llet i no es comptabilitza l'autoconsum. Reproducció per a producció de llet.

SECTOR DEL BOVÍ DE LLET

CENS: EVOLUCIÓ DEL NOMBRE DE VAQUES D'APTITUD LLETERA

Any	Catalunya	Espanya	Representació
2010	74.283	846.691	8,77%
2011	74.545	797.894	9,34%
2012	73.374	827.207	8,87%
2013	73.295	844.059	8,68%
2014	75.207	844.791	8,90%
2015	76.649	844.114	9,08%
2016	75.799	834.453	9,08%
2017	76.021	823.390	9,23%
2018	75.012	825.177	9,09%
2019	73.931	812.874	9,10%
2020	73.726	810.737	9,09%
2021	77.414	808.855	9,57%
Mitjana	74.938	826.687	9,06%

2021: Dades de Novembre.

Es consideren les races Frisona, Fleckvieh, Jersey, Ayrshire i Guernsey.

Font: fins al 2020 SIR (Sistema d'Informació Ramadera); base de dades autonòmica que conté el Registre d'Explotacions Ramaderes i que traspasa la informació diàriament a la base de dades estatal REGA (Registre General d'Explotacions Ramaderes).

GTR (Gestió Telemàtica Ramadera) a partir del 2021.

<http://agricultura.gencat.cat/ca/departament/estadistiques/ramaderia/nombre-efectius/bovi/>

MAPA (Ministerio de agricultura, pesca y alimentación)

<https://www.mapa.gob.es/es/estadistica/temas/estadisticas-agrarias/ganaderia/encuestas-ganaderas/default.aspx>

SECTOR DEL BOVÍ DE LLET

PRODUCCIÓ DE LLET DE BOVÍ A CATALUNYA

Entregues llet crua de vaca a primers compradors.
Total Catalunya

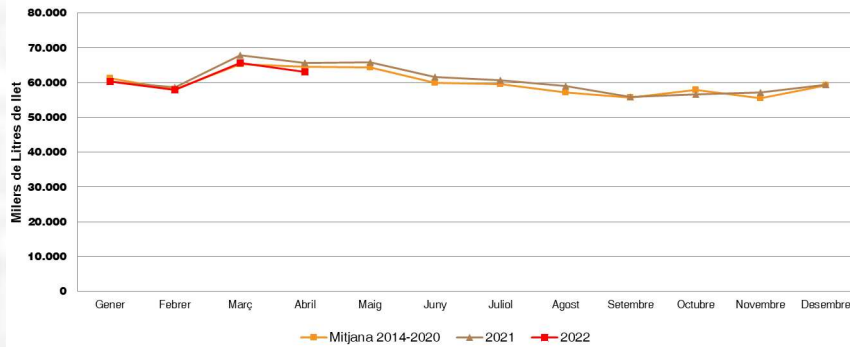

Font: Servei d'Estadística i Preus Agroalimentaris, Gabinet Tècnic, DACC
<http://agricultura.gencat.cat/ca/departament/estadistiques/ramaderia/sectors-ramaders/bovi-llet/produccions-llet>

SECTOR DEL BOVÍ DE LLET

COMERÇ EXTERIOR DE LLET - CATALUNYA 2017-2021

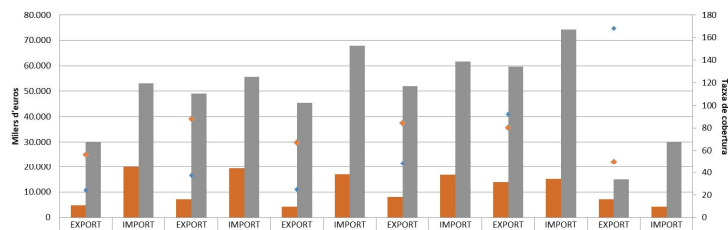

	2017		2018		2019		2020		2021*		2022*	
	EXPORT	IMPORT	EXPORT	IMPORT	EXPORT	IMPORT	EXPORT	IMPORT	EXPORT	IMPORT	EXPORT	IMPORT
■ Llet i nata (crema) Sense concentrar	4.823,18	19.879,28	7.191,88	19.437,44	4.262,21	16.998,29	8.085,67	16.798,46	13.957,15	15.133,83	7.179,68	4.268,44
■ Llet i nata (crema) Concentrat	29.988,04	53.060,53	49.105,45	55.653,33	45.452,31	67.885,85	52.039,52	61.696,79	59.661,32	74.295,12	14.906,43	29.989,73
* Taxa de cobertura Llet i nata (crema) Sense concentrar	24,26		37,00		25,07		48,13		92,22		168,20	
* Taxa de cobertura Llet i nata (crema) Concentrat	56,52		88,23		66,95		84,35		80,30		49,71	

*2021 i 2022 Dades provisionals.

Font: DataComex – Ministerio de Industria, Comercio y Turismo: <http://datacomex.comercio.es/index.htm>

SECTOR DEL BOVÍ DE LLET

COMERÇ EXTERIOR DE LLET - CATALUNYA 2017-2021

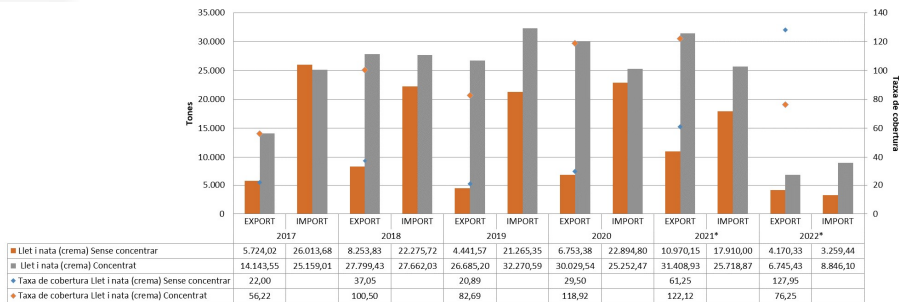

*2021 i 2022 Dades provisionals.

Font: DataComex – Ministerio de Industria, Comercio y Turismo: <http://datacomex.comercio.es/index.htm>

Generalitat de Catalunya
Departament d'Acció Climàtica,
Alimentació i Agenda Rural

7

SECTOR DEL BOVÍ DE LLET

PREUS PERCEBUTS PEL PAGÈS. 2015-2022* CATALUNYA

PRODUCTES RAMADERS: LLET DE VACA

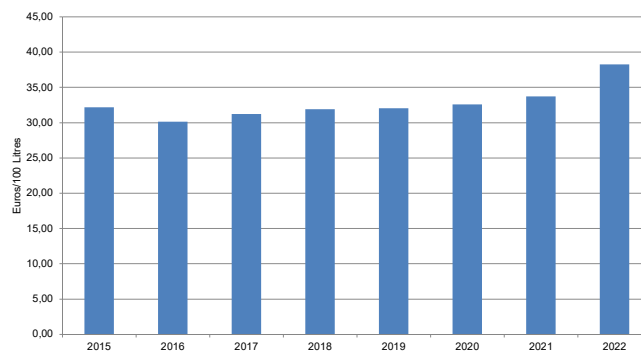

Font: Servei d'Estadística i Preus Agroalimentaris - DACC

*2022 dades fins maig

Generalitat de Catalunya
Departament d'Acció Climàtica,
Alimentació i Agenda Rural

8

SECTOR DEL BOVÍ DE LLET

ÍNDEX EVOLUCIÓ DE PREUS: LLET

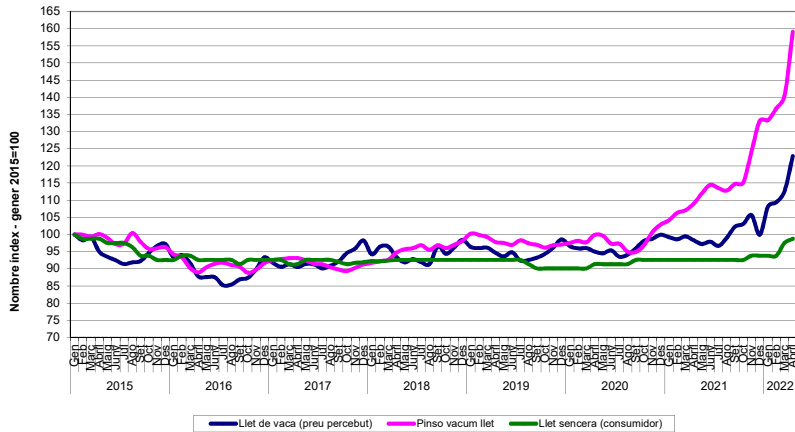

Font: Servei d'Estadística i Preus Agroalimentaris - Gabinet Tècnic - DACC
<http://agricultura.gencat.cat/ca/departament/estadistiques/economia/costos-marges/evolucio-comparada/>

Generalitat de Catalunya
 Departament d'Acció Climàtica,
 Alimentació i Agenda Rural

9

SECTOR DEL BOVÍ DE LLET

PREUS EN MERCATS REPRESENTATIUS: PREU LLET* - EUROPA

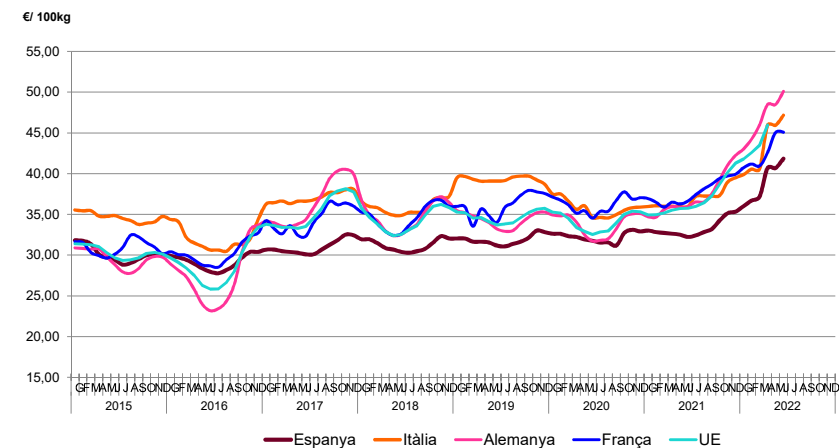

*Llet crua de vaca amb un contingut real de greix, pagada als productors de llet. Reg. UE 479/2010 i 249/2008, 1308/2013

Generalitat de Catalunya
 Departament d'Acció Climàtica,
 Alimentació i Agenda Rural

Font: AGRI-FOOD DATA. Comissió Europea

10

SECTOR DEL BOVÍ DE LLET

CONSUM A LES LLARS A CATALUNYA – LLET LÍQUIDA

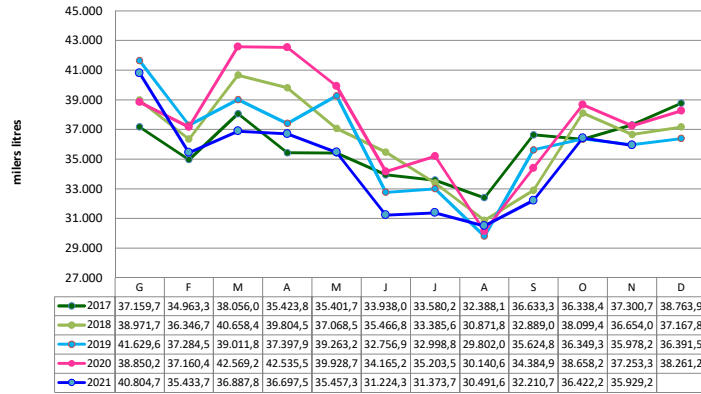

Font: Panel del Consumo. MAPA

SECTOR DEL BOVÍ DE LLET

EVOLUCIÓ MENSUAL DEL CONSUM DE LLET LÍQUIDA A LES LLARS CATALUNYA: 2019-2021*

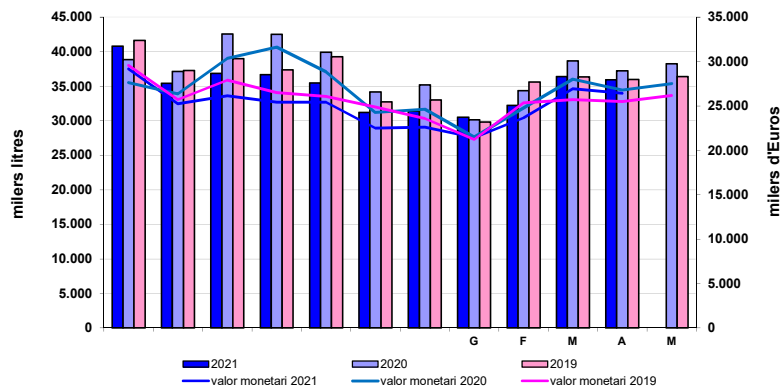

Font:
Panel del Consumo. MAPA

*2021 fins novembre

SECTOR DEL BOVÍ DE LLET

CONSUM A LES LLARS A CATALUNYA – LLET LÍQUIDA

CATALUNYA 2013-2020

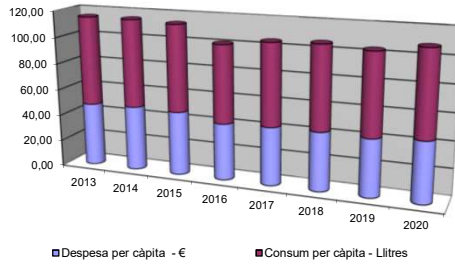

Total llet líquida (=llet a granel+envasada)

Consum per càpita L / any							
2013	2014	2015	2016	2017	2018	2019	2020
67,11	66,20	65,36	58,39	61,21	62,16	60,70	63,18
Despesa per càpita € / any							
2013	2014	2015	2016	2017	2018	2019	2020
47,89	48,77	48,12	42,71	43,77	43,98	43,05	45,32

Font: Panel del Consumo. MAPA

SECTOR DEL BOVÍ DE LLET

EVOLUCIÓ MENSUAL DEL CONSUM DE LLET A LES LLARS DE CATALUNYA: 2013-2020

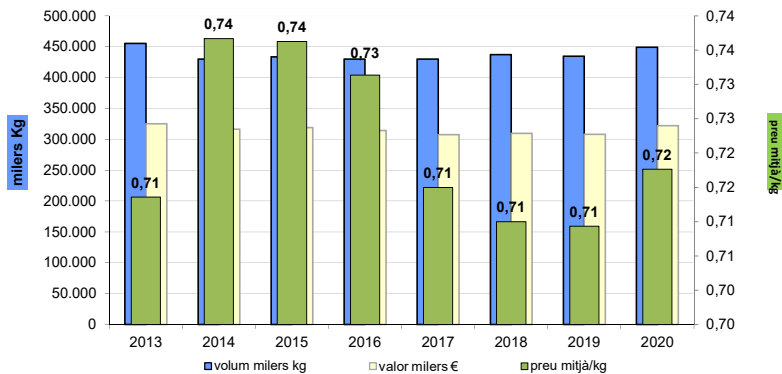

Font: Panel del Consumo. MAPA

SECTOR DEL BOVÍ DE LLET

CONSUM DE FORMATGE A LES LLARS CATALANES

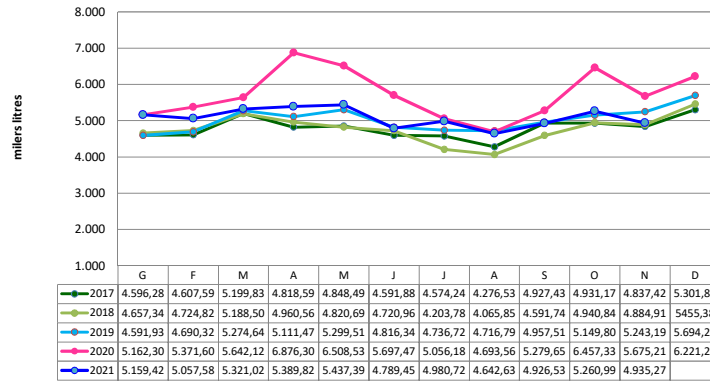

Font: Panel del Consumo. MAPA

SECTOR DEL BOVÍ DE LLET

CONSUM DE IOGURT A LES LLARS CATALANES

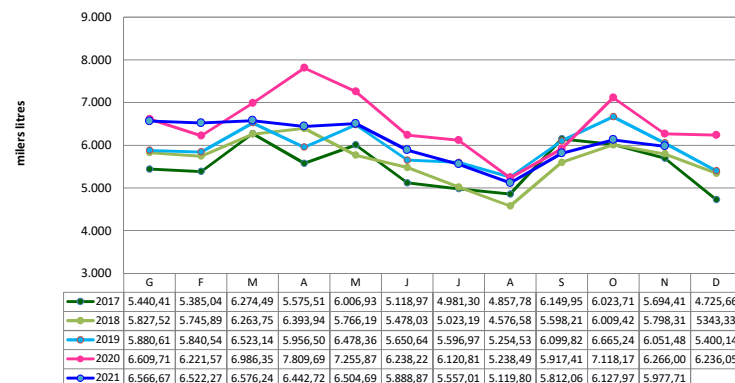

Font: Panel del Consumo. MAPA



Generalitat de Catalunya
**Departament d'Acció Climàtica,
Alimentació i Agenda Rural**

agricultura.gencat.cat